

## POTENZIAMENTO SCIENZE MOTORIE (Classi I, II, III Secondaria)

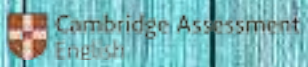

## POTENZIAMENTO LINGUISTICO INGLESE FRANCESE SPAGNOLO



## PROGETTI PON



## POTENZIAMENTO MUSICALE

## SCUOLA PRIMARIA

- Scienze motorie "Ragazzi in ..gioco!"
- Drammatizzazione
- Potenziamento Lingua Inglese

## SCUOLA SECONDARIA

- Recupero Italiano, Matematica, Inglese, Francese
- Potenziamento Inglese/Francese /Spagnolo
- Avviamento al Latino
- Centro Sportivo Scolastico
- Potenziamento Attività Sportive: atletica, pallavolo, calcetto, pallacanestro
- Potenziamento Musicale (laboratorio musicale - coro e strumento)
- Potenziamento competenze digitali - "Cittadini digitali con un clic"
- Laboratorio artistico creativo
- Laboratorio specializzato per alunni con BES



## SETTIMANA CORTA

attività didattica su cinque giorni

## VIAGGI DI ISTRUZIONE

Le mete, stabilite dagli Organi Collegiali, terranno conto delle indicazioni dei Consigli di Classe e dei rappresentanti dei genitori.

- Scuola Secondaria
- CLASSI PRIME (1 giorno)
- CLASSI SECONDE (3 giorni)
- CLASSI TERZE (5 giorni)

## RAPPORTI CON IL TERRITORIO

- Centro di Aggregazione Giovanile U.C.I.P.E.M. Consultorio Familiare
- Associazioni Sostegno Ricerca Scientifica
- Ufficio Sanitario di Prevenzione ME
- Osservatorio Dispersione Scolastica CONI
- R.E.S.A.B.E.S
- Servizio di Protezione Civile
- Guardia di Finanza e Unità Cinofila
- Arma dei Carabinieri
- Polizia di Stato e Municipale

## RAPPORTI SCUOLA FAMIGLIA

- Assemblea d'inizio anno per illustrare le attività didattiche ed elezioni dei rappresentanti dei genitori
- Colloqui bimestrali
- Colloqui individuali settimanali (scuola sec. I gr.)
- Illustrazione documento di valutazione I e II quadr.

## ORARIO DI RICEVIMENTO PER ISCRIZIONI

- Uffici di Segreteria
- dal lunedì al venerdì
- ore 09:00 - 13:30
- ore 15:00 - 18:00

Al fine di rispettare le misure di sicurezza anti covid per il contenimento del contagio, i genitori che necessitano di un supporto per le iscrizioni, possono contattare la scuola al numero 090336517 e prenotare un appuntamento. Si ricorda che per l'accesso a scuola è necessario essere muniti di green pass.



## VIRTUAL OPEN DAY

## PIANO OFFERTA FORMATIVA ISCRIZIONI A.S. 2022/2023

DIRIGENTE SCOLASTICO PROF.SSA ESTER ELIDE LEMMO



## IL PTOF E I SUOI PRINCIPI ISPIRATORI

- **Affermazione del ruolo centrale della scuola nella società della conoscenza**
- **Innalzamento dei livelli di istruzione e delle competenze degli studenti**
- **Prevenzione e recupero dell'abbandono e della dispersione scolastica in coerenza con le Indicazioni Nazionali per il Curricolo**
- **Realizzazione di una scuola aperta**
- **Garanzia del diritto allo studio, delle pari opportunità di successo formativo.**

## LE NOSTRE RISORSE STRUTTURALI

- LIM nelle classi
- Aula conferenze
- Palestra al coperto
- Campetti per attività motorie
- Laboratorio musicale
- Laboratorio artistico-creativo
- Laboratori informatica
- Biblioteca Digitale
- Classe 2.0
- Campo Basket

**STEAM**  
EDUCATION

# PTOF

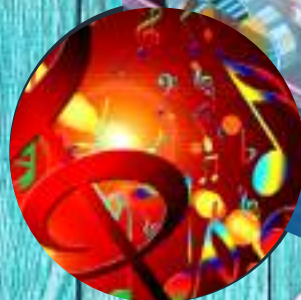

## LA NOSTRA OFFERTA FORMATIVA

- Accoglienza
- Continuità e Orientamento
- Lettura "Il segnalibro!"
- Legalità
- Educazione stradale
- Educazione ambientale "Un Mare da A...mare"
- Educazione alla salute
- Laboratori di Coding
- Educazione all'affettività (classi II e III secondaria)
- Scoperta e valorizzazione del territorio
- Mondialità - Scuola Amica - Unicef
- Pari opportunità e minori adottati
- Scuola sicura
- Orientamento
- Progetti PON
- Piano Nazionale Scuola Digitale

**Junior**  
**ei**  
**pass**

**Scuola**  
**digitale**

Corsi per la  
Certificazione  
**EIPASS JUNIOR**

## AMPLIAMENTO OFFERTA FORMATIVA IN ORARIO CURRICULARE

**INFANZIA:** Happy English

Avviamento alla motricità "Bimbinsegnanti in campo"  
"Affy fiutapericoli" Ed. alla sicurezza  
"Letture per tutti"

**PRIMARIA:** Il nonno favolista

Sette note per crescere  
Sport di classe (CONI)

Gare disciplinari di Matematica  
Recupero e sostegno didattico

**SECONDARIA:** Orientamento

Spettacoli in Lingua francese e inglese  
Teatro

Gare disciplinari di Matematica  
Giochi di Fibonacci

Supporto agli alunni BES

Prevenzione delle videodipendenze  
...e tanto altro ancora!!

## L'INDIRIZZO MUSICALE

L'indirizzo comprende un'ora settimanale di teoria e lettura della musica, un'ora settimanale individuale di lezione di strumento tra i quattro presenti: chitarra, flauto, pianoforte, violino, un'ora di musica d'insieme. Sono previste, inoltre, ore dedicate alle prove dell'orchestra, partecipazione a rassegne musicali, a concerti riservati agli alunni della scuola media ad indirizzo musicale.

